RSUD

SIDOARJO BARAT

MAKALAH INOVASI PEGAWAI TELADAN

PERIODE JULI-DESEMBER

TAHUN 2025

PENGGUNAAN AREMA (Aplikasi REgister MAnual)
SEBAGAI PENDUKUNG APLIKASI SIMRS
DI FRONT OFFICE DAN KASIR IGD RSUD SIDOARJO BARAT

Oleh :

Agus Eko Arifianto, A.Md.Akun.

199808292022031005

Pengolah Data dan Informasi

LEMBAR PERNYATAAN BEBAS PLAGIASI

Saya yang bertanda tangan di bawah ini :

Nama : Agus Eko Arifianto, A.Md.Akun.

NIP/NIK : 199808292022031005

Jabatan : Pengolah Data dan Informasi

Unit Kerja : Sub Bagian Keuangan

Menyatakan bahwa Makalah Inovasi ini merupakan karya saya sendiri dan bukan merupakan karya orang lain, baik sebagian maupun seluruhnya, kecuali yang ada dalam bentuk kutipan yang telah disebutkan sumbernya. Apabila di kemudian hari ditemukan adanya pelanggaran terhadap etika keilmuan dalam makalah ini atau klaim dari pihak lain maka saya siap menanggung segala risiko/sanksi yang berlaku.

Demikian surat pernyataan ini saya buat dengan sesungguhnya tanpa ada paksaan dari siapapun juga dan untuk dipergunakan sebagaimana mestinya.

Sidoarjo, 19 Februari 2026

Yang membuat pernyataan

Agus Eko Arifianto, A.Md.Akun

KATA PENGANTAR

Puji syukur penulis panjatkan kehadirat Allah SWT atas berkat rahmat dan hidayah-Nya makalah inovasi dapat terselesaikan dengan baik. Makalah inovasi dengan judul “Penggunaan AREMA (Aplikasi REgister MAnual) sebagai Pendukung Aplikasi SIMRS di Front Office dan Kasir IGD RSUD Sidoarjo Barat” ini disusun sebagai persyaratan penilaian pegawai teladan periode bulan juli-desember tahun 2025 dan diharapkan dapat menjadi instrumen yang bertujuan untuk membantu mengatasi permasalahan yang ada di RSUD Sidoarjo Barat dan dapat diaplikasikan agar kedepannya menjadi lebih baik.

Proses penyelesaian kegiatan dan laporan ini tidak lepas dari bantuan berbagai pihak, sehingga pada kesempatan ini penulis mengucapkan terima kasih kepada :

a. Kepala Bagian Organisasi Sekretariat Daerah Kabupaten Sidoarjo yang telah memberi pengarahan, motivasi dan coaching inovasi terkait penilaian calon pegawai teladan RSUD Sidoarjo Barat;
b. Kepala BKD Sidoarjo yang telah memberi pengarahan, motivasi dan coaching inovasi terkait penilaian calon pegawai teladan RSUD Sidoarjo Barat;
c. Kepala Badan Perencanaan Pembagunan Daerah Kabupaten Sidoarjo yang telah memberikan coaching penyusunan, implementasi dan inovasi bagi calon pegawai teladan RSUD Sidoarjo Barat;
d. Ibu dr. Dyah Indira Sari selaku mentor serta Kepala Sub Bagian Keuangan RSUD Sidoarjo Barat yang telah meluangkan tenaga dan waktu untuk membimbing dan mengarahkan dalam penyusunan laporan inovasi ini;
e. Bapak Dr. dr. Arif Rahman Nurdianto, SH., M.H., M.Imun. selaku Kepala Bidang SDM & Diklat yang telah memfasilitasi penyelenggaraan penilaian calon pegawai teladan serta memberikan pengarahan terkait penyusunan laporan inovasi;
f. Orang tua dan keluarga yang selalu memberi doa, dukungan, dan motivasi tiada henti agar dapat menyelesaikan laporan inovasi ini
g. Semua pihak yang ikut andil dan membantu terselesaikannya laporan inovasi ini.

Penulis menyadari bahwa laporan rancangan aktualisasi ini belum sempurna, oleh karenanya penulis berharap saran dan kritik yang membangun guna menyempurnakan laporan inovasi ini kedepannya. Penulis berharap semoga laporan inovasi ini bermanfaat bagi semua pihak serta dapat membawa perubahan yang lebih baik pada RSUD Sidoarjo Barat.

Peserta Calon Pegawai Teladan
RSUD Sidoarjo Barat
Periode Juli-Desember 2025

Agus Eko Arifianto, A.Md.Akun.
NIP. 19980829 202203 1 005

DAFTAR ISI

LEMBAR BEBAS PLAGIASI II

KATA PENGANTAR III

DAFTAR ISI V

BAB I PENDAHULUAN 1

1.1. Latar Belakang 1
1.2. Tujuan dan Manfaat 2
1.3. Ruang Lingkup 3

BAB II Profil Kinerja Organisasi 4

2.1. Visi, Misi, Motto, dan Nilai Dasar RSUD Sidoarjo Barat 4
2.2. Gambaran Umum RSUD Sidoarjo Barat 5
2.3. Gambaran Umum Unit Kerja 6
2.4. Struktur Organisasi RSUD Sidoarjo Barat 7
2.5. Fasilitas Pelayanan Kesehatan Unit Kerja 9

BAB III Analisis Dan Strategi Penyelesaian Masalah 10

3.1. Identifikasi Masalah 10
3.2. Terobosan/Inovasi 10
3.3. Sumber Daya 11

BAB IV Pelaksanaan Aksi Perubahan (Inovasi) 12

4.1. Capaian dan Perbaikan Kinerja Organisasi 12
4.2. Monitoring dan Evaluasi Aksi Perubahan 12
4.3. Keberlanjutan Aksi Perubahan 12

BAB V PENUTUP 13

5.1. Kesimpulan 13
5.2. Rekomendasi 13

LAMPIRAN 14

BAB I
PENDAHULUAN

1.1 Latar Belakang

Rumah sakit merupakan tempat pelayanan kesehatan yang memberikan pelayanan kesehatan secara preventif maupun kuratif secara paripurna dalam bentuk pelayanan rawat inap, rawat jalan, dan gawat darurat. Saat ini rumah sakit menjadi salah satu pusat pelayanan kesehatan yang sangat penting dalam masyarakat, sehingga dituntut untuk meningkatkan pelayanan serta menjalankan tugas dan fungsinya dengan baik. Hal ini sangat berpengaruh untuk menjaga kualitas rumah sakit tersebut sehingga dapat meningkatkan citra rumah sakit.

Pada tahun 2021, Pemerintah Kabupaten Sidoarjo membangun rumah sakit baru yang bertujuan untuk mewujudkan pelayanan kesehatan yang lebih merata, khususnya di wilayah Sidoarjo bagian barat. Dibangunnya Rumah Sakit Umum Sidoarjo Barat atau disingkat RSUD SIBAR ini sangat berdampak positif. Kecamatan yang sebelumnya terisolir oleh pelayanan kesehatan RSUD Sidoarjo kota yang terbilang cukup jauh dari wilayah sidoarjo bagian barat, kini dapat dipermudah. Kecamatan tersebut antara lain : Kecamatan Krian, Kecamatan Prambon, Kecamatan Balongbendo, Kecamatan Taman, dan Kecamatan Tarik yang wilayahnya terbilang jauh dari RSUD Sidoarjo kota.

Dalam pelayanannya, tiap rumah sakit diwajibkan untuk menyelenggarakan SIMRS tak terkecuali RSUD Sidoarjo Barat. Menurut Peraturan Menteri Kesehatan Nomor 82 tahun 2013 tentang Sistem Informasi Manajemen Rumah sakit yang selanjutnya disingkat SIMRS adalah Suatu sistem teknologi informasi komunikasi yang memproses dan mengintegrasikan seluruh alur proses pelayanan Rumah Sakit dalam bentuk jaringan koordinasi, pelaporan dan prosedur administrasi untuk memperoleh informasi secara tepat dan akurat, dan merupakan bagian dari Sistem Informasi Kesehatan. SIMRS bertujuan meningkatkan efisiensi, efektivitas, profesionalisme, kinerja, serta akses dan pelayanan Rumah Sakit.

Dalam upaya mengoptimalkan pemanfaatan teknologi informasi di bidang kesehatan tersebut, RSUD Sidoarjo Barat telah menggunakan aplikasi SIMRS. SIMRS digunakan dari awal proses pintu masuk pelayanan (front office) hingga pasien pulang atau kasir. Namun SIMRS yang digunakan di RSUD Sidoarjo Barat masih butuh banyak penyesuaian seperti gangguan server jaringan, belum adanya integrasi yang optimal antar unit dan aplikasi yang sering error sehingga menghambat proses pelayanan.

Misalnya di Instalasi Gawat Darurat, dengan mengutamakan tindakan terlebih dahulu, kemudian pengadministrasiannya menyusul, namun yang terjadi pasien yang telah dilakukan tindakan masih harus menunggu cukup lama lagi untuk proses penginputan data dan pembayaran ketika SIMRS sedang mengalami masalah. Tercatat hampir 15-20 menit pelayanan administrasi yang dilakukan di FO dan Kasir IGD, padahal jika mengacu pada Standar Pelayanan Kasir IGD RSUD Sidoarjo Barat, jangka waktu penyelesaian pasien kisaran ± 10 menit. Berdasarkan kejadian langsung yang terjadi di lapangan, memang benar perlu adanya penyesuain dan pembaharuan sistem. Ada juga pelayanan yang belum terintegrasi dengan lainnya butuh pengarsipan, seperti instalasi non medis yang terdiri ambulance, forensik dan pramubakti. Terkait daftar pasien rawat inap yang dari IGD juga menjadi problem, karena belum adanya list atau data yang bisa melihat antrian pasien.

Untuk menjawab permasalahan dalam penginputan ini, penulis berupaya untuk tetap memaksimalkan proses pelayanan yang terjadi dengan menggunakan aplikasi lain untuk mendukung SIMRS ketika sedang terjadi masalah atau *trouble* yang mengakibatkan antrian pasien cukup lama. Sehingga dapat meminimalisir kejadian atau timbulnya masalah baru. Untuk itu penulis menggunakan *Google Spreadsheet* sebagai media pendukung aplikasi SIMRS yang trouble. Nantinya penggunaan *Google Spreadsheet* akan mempermudah serta dapat membantu dalam pelaksanaan pelayanan sehingga tidak memakan banya waktu, efektif, dan efisien.

Berdasarkan uraian diatas, maka penulis membuat laporan inovasi dengan judul "Penggunaan AREMA (Aplikasi Register MAnual) sebagai Pendukung Aplikasi SIMRS Di Front Office dan Kasir IGD Rsud Sidoarjo Barat".

1.2 Tujuan dan Manfaat

A. Tujuan Inovasi

Inovasi ini berfokus pada apa yang seharusnya dibuat untuk mendukung jalannya proses pelayanan di rumah sakit. Mengoptimalisasikan proses penginputan dapat berjalan dengan baik, serta menerapkan proses pengadministrasian menggunakan Google Spreadsheet sebagai solusi terkendalanya SIMRS dan arsip data.

B. Manfaat Inovasi

Adapun beberapa manfaat sebagai berikut:

1.) Menurunnya resiko pasien menunggu lebih lama saat pelayanan terkendala oleh sistem.

2.) Meningkatnya Kepuasan masyarakat terhadap kinerja pegawai RSUD Sidoarjo Barat

3.) Meningkatnya kualitas pelayanan administrasi di IGD RSUD Sidoarjo Barat

1.3 Ruang Lingkup

Dalam ruang lingkup inovasi yang tertulis dengan judul "Penggunaan AREMA (Aplikasi REgister Manual) Sebagai Pendukung Aplikasi SIMRS Di Front Office Dan Kasir IGD Rsud Sidoarjo Barat" ini meliputi tugas pokok dan fungsi sebagai pengolah data dan informasi mencakup front office dan kasir di RSUD Sidoarjo Barat. Inovasi ini diterapkan dalam proses administrasi di IGD RSUD Sidoarjo Barat. Penerapan ini sudah berlangsung dari awal tahun 2023-sekarang.

BAB II
PROFIL KINERJA ORGANISASI

2.1 Visi, Misi dan Nilai-nilai RSUD Sidoarjo Barat

A. VISI

Visi Rumah Sakit Umum Daerah Kabupaten Sidoarjo Barat adalah "**Menjadikan rumah sakit pilihan masyarakat yang terakreditasi dalam pelayanan dan pendidikan**".

B. MISI

Misi Rumah Sakit Umum Daerah Sidoarjo Barat dengan pengupayaan pelayanan kesehatan yang bermutu dan mandiri melalui peningkatan sumber daya rumah sakit adalah :

a. Menyelenggarakan pelayanan kesehatan prima di wilayah Sidoarjo Barat.
b. Menyelenggarakan Pendidikan dalam meningkatkan kualitas Sumber Daya Manusia.
c. Menyelenggarakan kegiatan penelitian dan pengembangan dalam meningkatkan kualitas pelayanan
d. Membangun kemitraan dengan lintas sector untuk memperluas jejaring pelayanan

C. MOTTO

"Kesehatan dan Kepuasan Anda Adalah Prioritas Kami."

D. Nilai-nilai RSUD Sidoarjo Barat

RSUD Sidoarjo Barat mengemban nilai dasar yang diimplementasikan sebagai acuan dalam berperilaku yang mendukung tercapainya Visi dan Misi. Nilai dasar tersebut adalah "BerAKHLAK" yang terdiri atas :

a. Berorientasi pada pelayanan
b. Akuntabel
c. Kompeten
d. Harmonis
e. Loyal
f. Adaptif

g. Kolaboratif

2.2 Gambaran Umum RSUD Sidoarjo Barat

1. Gambaran umum

a. Nomor Kode RS : 3515157
b. Tanggal registrasi : 11 April 2022
c. Nama Rumah Sakit : RSUD SIDOARJO BARAT
d. Jenis Rumah Sakit : Rumah Sakit Umum Daerah
e. Kelas Rumah Sakit : Kelas C Non Pendidikan
f. Nama Direktur Rumah Sakit : dr. Abdillah Segaf Al Hadad, MM.
g. Alamat/ Lokasi RS : Jl Bibis Bunder Desa Tambak Kemerakan Krian
h. Kabupaten : Sidoarjo
i. Kode Pos : 61262
j. Telepon : (031) 89911199
k. Email : rsudsidoarjobarat@sidoarjokab.go.id
l. Website : www.rsudsidoarjobarat.sidoarjokab.go.id
m. Luas Rumah Sakit
   Lahan : 6233 m^2
   Lahan Efektif : 3.863 m^2
n. Surat Izin Operasional
   Nomor : 440/01/RS/438.5.1.16/2022
   Tanggal : 31 Maret 2022
   Oleh : Dinas Penanaman Modal dan Pelayanan Terpadu Satu Pintu (DPMPTSP)
   Sifat : Operasional Tetap
   Masa Berlaku s/d tahun : 2027
o. Akreditasi Rumah Sakit
   Status : proses
   Masa berakhir Akreditasi : -
p. Jumlah Tempat Tidur : 100
   Ruang VVIP : 1 Tempat Tidur
   Ruang VIP : 3 Tempat Tidur

Ruang Kelas 1 : 10 Tempat Tidur
Ruang Kelas 2 : 6 Tempat Tidur
Ruang Kelas 3 : 54 Tempat Tidur
Ruang HCU : 2 Tempat Tidur
Ruang ICU : 6 Tempat Tidur
Ruang PICU : 1 Tempat Tidur
Ruang NICU : 3 Tempat Tidur
Ruang Isolasi : 10 Tempat Tidur
Ruang Bayi : 4 Tempat Tidur

q. Ambulance : 3 Unit
Ambulance Gawat Darurat : 2 Unit
Kondisi Baik : 2 Unit
Kondisi Rusak Ringan : -
Kondisi Rusak Berat : -
Ambulance Jenazah :1 Unit
Kondisi Baik : 1 Unit
Kondisi Rusak Ringan : -
Kondisi Rusak Ringan : -

r. SIMRS : 1
s. Bank Darah/UTDRS : 1
t. Jumlah staf : 296 orang
Dokter umum : 12 orang
Dokter spesialis : 15 orang
Perawat dan bidan : 91 orang
Tim Manajemen : 13 orang
Staf non medis : 165 orang

2.3 Gambaran Umum Unit Kerja

Tugas kasir IGD adalah melayani atau pusat administrasi keuangan yang beroperasi 24 jam. menerima, membayar pengembalian uang ke Pasien , menverifikasi dan menyetor uang tunai yang diterima ke Bank. Kasir IGD Bertanggungjawab atas penerimaan uang tunai yang diterima dari pasien dan kebenaran penyetoran sesuai transaksi yang terjadi.

Gambaran Umum & Fungsi Unit Kasir IGD:

- Waktu Operasional: Beroperasi 24 jam dengan sistem shift (pagi, sore, malam) untuk menjamin pelayanan yang optimal.
- Pelayanan Utama: Menerima berkas dari pasien umum maupun asuransi, melakukan fotokopi status pasien, serta mencetak billing atau kwitansi.
- Prosedur Pembayaran: Menerima pembayaran langsung dari pasien/keluarga dan mengelola uang titipan atau kekurangan bayar, khususnya untuk pasien yang lanjut ke rawat inap.
- Administrasi & Laporan: Membuat laporan harian keuangan secara akurat (penutupan laporan setiap pergantian hari atau shift).
- Input SIMRS: Menggunakan aplikasi Sistem Informasi Manajemen Rumah Sakit (SIMRS) untuk mengecek dan menginput transaksi agar akurat.
- Tanggung Jawab: Bertanggung jawab atas pengelolaan uang tunai, dokumen pembayaran, dan memberikan pelayanan dengan baik disaat situasi sedang darurat.

2.4 Struktur Organisasi RSUD Sidoarjo Barat

Organisasi di Rumah sakit adalah sebuah struktur yang di bangun oleh suatu elemen dari Rumah Sakit sendiri yang memiliki tingkatan serta memiliki tugas masing-masing dan mereka saling membutuhkan satu sama lain. Organisasi tersebut berdiri di bawah naungan pemerintah maupun tidak. Rumah Sakit yang tidak berada pada naungan pemerintah adalah Rumah Sakit Swasta. Berdasarkan UU RI No. 44 Tahun 2009 pasal 33 tentang Rumah Sakit setiap RumahSakit harus memiliki struktur organisasi yang efektif, efisien, dan akuntabel.

RSUD Sidoarjo Barat merupakan Rumah Sakit kelas C milik Pemerintah Kabupaten Sidoarjo dengan Struktur Organisasi yang sesuai dengan Pasal 5 huruf b dalam Peraturan Bupati Sidoarjo No. 40 Tahun 2022 tentang Kedudukan, Susunan Organisasi, Tugas dan Fungsi, Serta Tata Kerja Unit Organisasi Bersifat Khusus Rumah Sakit Umum Daerah di Lingkungan Pemerintah Kabupaten Sidoarjo.

STRUKTUR ORGANISASI RSUD SIDOARJO BARAT

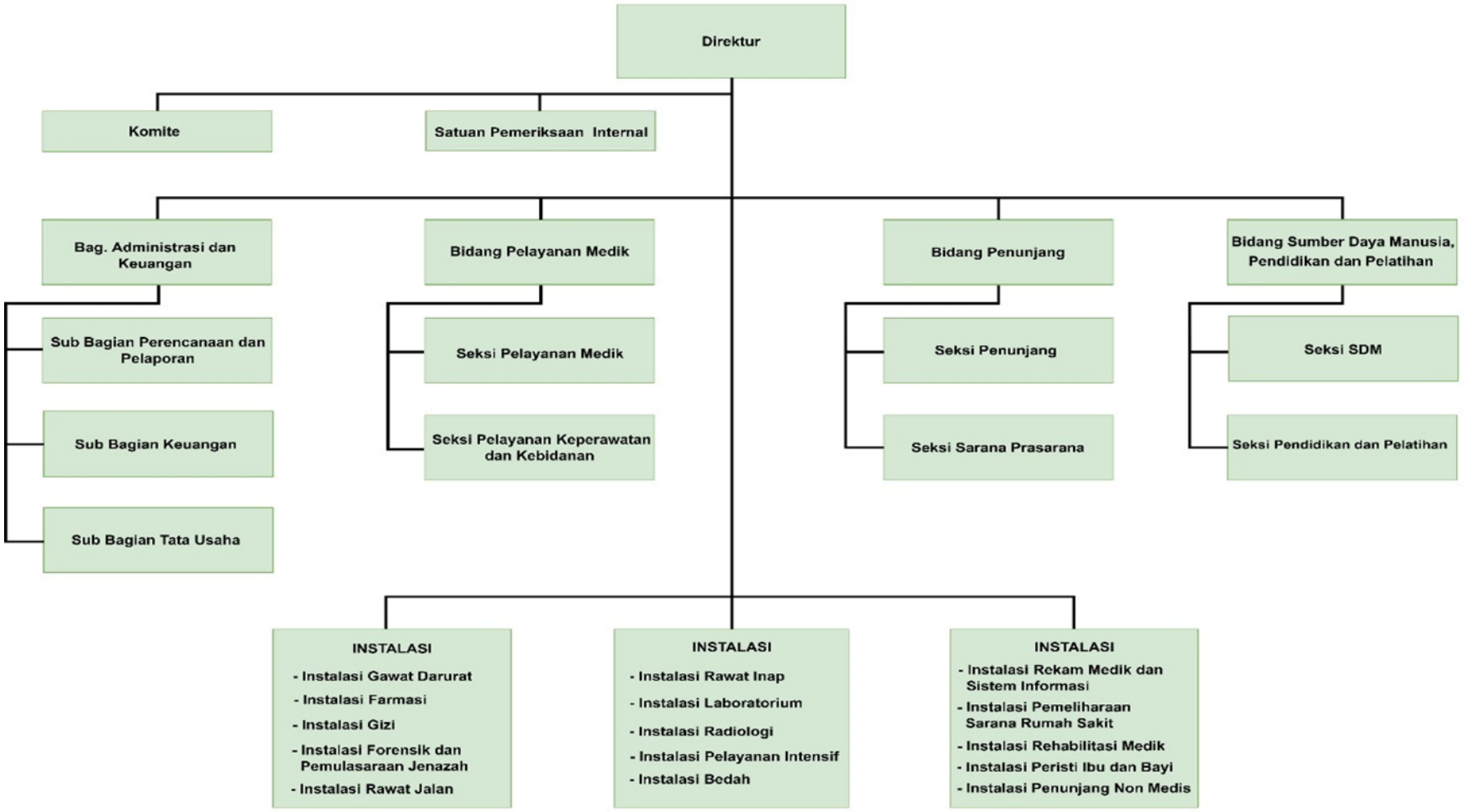

2.5 Fasilitas Pelayanan Kesehatan Unit Kerja

Dalam menunjang pelayanan kesehatan rumah sakit, kasir ditunjang dengan fasilitas seperti :

1. Komputer
2. Mesin Penghitung uang
3. Mesin EDC
4. Printer NCR
5. Alat tulis kantor
6. Papan QRIS

BAB III

ANALISIS DAN STRATEGI PENYELESAIAN MASALAH

3.1 Identifikasi Masalah

Beberapa isu permasalahan yang terjadi di tempat penulis bekerja yaitu di RSUD Sidoarjo Barat, menjadi pemicu untuk penulis membuat inovasi. Berikut identifikasi masalah diantaranya :

a. Belum efektifnya penggunaan aplikasi SIMRS dalam pelayanan di IGD RSUD Sidoarjo Barat. Hal ini terlihat karena belum adanya data terintegrasi antar unit yang ada di IGD RSUD Sidoarjo Barat. Contohnya ambulance dan forensik.
b. Kurang efektifnya pelayanan administrasi FO dan Kasir IGD di RSUD Sidoarjo Barat karena terkendala sistem. Disaat SIMRS eror atau trouble, memaksa pasien harus menunggu lebih lama karena dibuat secara manual. Seperti pendaftaran dan pembuatan kwitansi untuk kasir.
c. Tidak adanya daftar pasien rawat inap yang masuk dari IGD yang dapat dilihat antriannya. Daftar ini dirasa penting karena untuk memantau pasien yang akan masuk rawat inap. Belum adanya sistem di SIMRS membuat kesulitan bagi perawat maupun bagian pelayanan yang berada di IGD. Jika ada solusi dapat membantu permasalahan ini.

3.2 Terobosan/inovasi

Dari identifikasi permasalahan tersebut, penulis membuat inovasi yang dianggap cukup solutif untuk dapat dijadikan aplikasi pendukung SIMRS. Penulis menggunakan solusi berupa penggunaan google spreadsheet karena dirasa cukup mudah dan sederhana sebagai input manual data pasien.

1. **AREMA 2026**

   AREMA Singkatan dari Aplikasi REgister Manual adalah aplikasi berbasis google spreadsheet yang digunakan untuk menginput data pasien secara manual. Pengisian awal hanya mencakup identitas pasien, billing perawat dan farmasi. Spreadsheet ini dibuat awalnya hanya untuk back up saat SIMRS eror, namun karena adanya pembaharuan pada sistem dan mengharuskan adanya aplikasi penginputan maka AREMA digunakan sampai sekarang. Adanya ide dari penulis untuk membuat data input baru kemudian permintaan untuk pengisian pelayanan unit lain, maka

ditambahkan beberapa inputan lagi seperti instalasi forensik dan ambulance. Adapun yang diisi yaitu identitas pasien, pelayanan pemulasaran jenazah dan tindakan atau layanan yang menggunakan mobil ambulance.

2. LIST STAGNAN

List stagnan atau daftar pasien stagnan adalah aplikasi berbasis google spreadsheet yang digunakan untuk menginput antrian pasien IGD yang akan atau menuju rawat inap. Spreadsheet ini berisi identitas pasien, diagnosa, dokter dpjp dan penjamin pasien. Spreadsheet list stagnan memudahkan beberapa unit untuk memantau sejauh mana pasien masih di IGD, berapa pasien yang masih stagnan kelas rawat inap pasien. Hal ini sangat terbantu karena banyak yang terhubung atau link dengan spreadsheet ini

1. FO dan Kasir

   Berguna untuk pengisian pendaftaran pasien rawat inap, memantau banyaknya pasien sehingga membantu KIE keluarga pasien dan inden kamar sesuai dengan antrian masuk pasien.
2. Farmasi

   Berguna untuk memantau pasien masih dalam IGD atau sudah naik rawat inap
3. Triase

   untuk memantau pasien dalam IGD
4. Perawat dan Dokter

   untuk memantau pasien dalam IGD
5. Pramubakti

   untuk memantau pasien dalam IGD

Penggunaan aplikasi google spreadsheet yang awalnya digunakan saat aplikasi SIMRS eror atau trouble kini dapat dijadikan solusi. Data antar unit di IGD dapat diinput dan terintegrasi dalam satu google spreadsheet, dan menjadi dasar data unit tersebut. Daftar antrian rawat inap juga dapat diakses dan lebih mudah dipahami, sedangkan fitur tersebut belum ada di SIMRS.

3.3 Sumber daya

Dalam penerapan inovasi selain sarana prasarana yang memadai dan pegawai yang mumpuni di bidangnya, juga harus ditunjang dengan kesiapan dalam hal pengisian di komputer. Google spreadsheet diharapkan dapat membantu pelayanan dan dapat menjangkau semua pegawai yang membutuhkan terkait data pasien di IGD RSUD Sidoarjo Barat.

BAB IV
PELAKSANAAN AKSI PERUBAHAN INOVASI

4.1 Capaian dan Perbaikan Kinerja Organisasi

Pencapaian terkait inovasi yang telah dibuat dianggap cukup membawa perubahan signifikan. Penggunaan google spreadsheet sebagai input data dirasa lebih mudah dipahami dan sangat mendukung pelayanan sehingga inovasi ini terlaksana. Dengan output yang diharapkan dapat berupa data pasien, kronologi pasien, penjaminan yang memudahkan untuk mengambil keputusan terkait penjamin pasien.

4.2 Monitoring dan Evaluasi Aksi Perubahan

Setelah melalui beberapa tahapan pada awal penggunaan, google spreadsheet memang dirasa bekerja dua kali karena menginput secara manual. Namun itu adalah solusi untuk membantu pelayanan agar dapat dilakukan. Beberapa hal yang dirasa penulis harus dievaluasi sebagai berikut

- Spreadsheet akan lemot ketika sudah terlalu banyak data, sehingga diperbarui tiap tahun agar dapat meminimalisir
- Penggunaan secara manual dirasa lebih lama dalam penginputannya
- Pembaharuan pada sistem rumah sakit SIMRS cukup dibutuhkan agar tidak terbebani
- Tetap membutuhkan jaringan internet, sehingga jika tidak terhubung untuk sementara menggunakan manual tulis tangan atau diberlakukan downtime
- Kesalahan tiap individu saat menginput data, namun tetap melakukan pengecekan secara berkala.

4.3. Keberlanjutan Aksi Perubahan

Keberlanjutan mengenai inovasi yang telah dibuat oleh penulis diharapkan bisa menjadi aplikasi pendukung SIMRS dan nantinya bisa berkembang sesuai dengan kebutuhan tiap unit. Penggunaan AREMA dan LIST STAGNAN bisa diakses pada komputer atau hp , berikut link yang bisa discan lewat barcode untuk mempermudah pengecekan.



List stagnan



AREMA 2026

BAB V
PENUTUP

5.1 Kesimpulan

Penggunaan AREMA dapat menjadi solusi ketika SIMRS sedang trouble, dan juga dapat digunakan sebagai aplikasi pendukung penginputan data pasien. Berdasarkan tujuan Inovasi ini berfokus pada apa yang seharusnya dibuat untuk mendukung jalannya proses pelayanan di rumah sakit. Dengan demikian pentingnya optimalisasi penginputan dan penerapan proses pengadministrasian menggunakan Google Spreadsheet sebagai solusi terkendalanya SIMRS dan arsip data adalah tujuan inovasi yang sudah terselesaikan. Sehingga masalah yang penulis jabarkan sudah mempunyai solusi

5.2 Rekomendasi

Penerapan AREMA yang berupa google spreadsheet diharapkan menjadi solusi, namun tetap berlandaskan SIMRS yang telah digunakan dalam pelayanan saat ini.

LAMPIRAN 1



Pemaparan pada unit Perawat IGD



Pemaparan pada pendaftaran IGD



Pemaparan pada unit kasir IGD

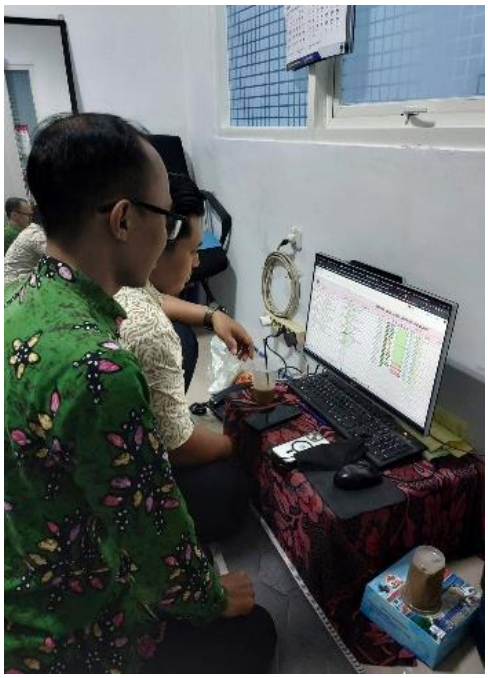

Pemaparan pada unit pramubakti

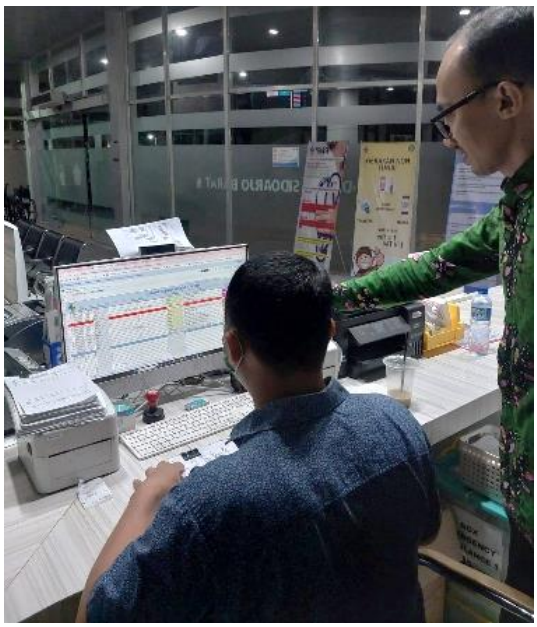

Pemaparan pada unit Farmasi IGD



Pemaparan pada driver ambulance



Pemaparan pada unit pemulasaran jenazah forensik

LAMPIRAN 2

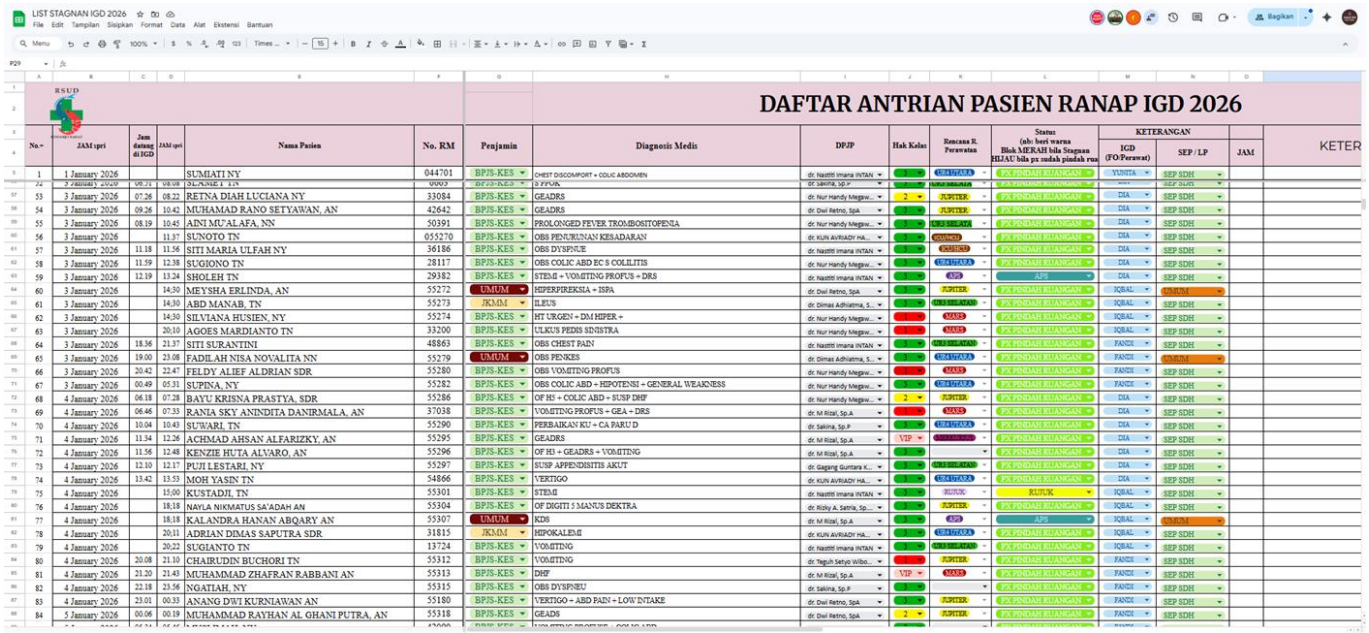

LIST STAGNAN IGD 2026

RSUD

DAFTAR ANTRIAN PASIEN RANAP IGD 2026

No.	JAM upri	Jam datang di IGD	JAM upri	Nama Pasien	No. RM	Penjamin	Diagnosis Medis	DPJP	Hak Kelas	Rencana R. Perawatan	Status: (nb: beri warna Blok MERAH bila Stagnan HIJAU bila px sudah pindah ruang)	KETERANGAN: IGD (FO/Perawat)	KETERANGAN: SEP / LP	JAM	KETER
1	1 January 2026			SUMIATI NY	044701	BPJS-KES	CHEST DISCOMFORT + COLIC ABDOMEN	dr. Nastiti Imana INTAN	3	SERATAMA	PX PINDAH RUANGAN	YUNITA	SEP SDH		
53	3 January 2026	07.26	08.22	RETNA DIAH LUCIANA NY	33084	BPJS-KES	GEADRS	dr. Nur Handy Megaw...	2	JUPITER	PX PINDAH RUANGAN	DIA	SEP SDH		
54	3 January 2026	09.26	10.42	MUHAMAD RANO SETYAWAN, AN	42642	BPJS-KES	GEADRS	dr. Dwi Retno, SpA	3	JUPITER	PX PINDAH RUANGAN	DIA	SEP SDH		
55	3 January 2026	08.19	10.45	AINI MU'ALAFA, NN	50391	BPJS-KES	PROLONGED FEVER TROMBOSITOPENIA	dr. Nur Handy Megaw...	3	UKE 3 SELATAN	PX PINDAH RUANGAN	DIA	SEP SDH		
56	3 January 2026		11.37	SUNOTO TN	055270	BPJS-KES	OBS PENURUNAN KESADARAN	dr. KUN AVRIADY HA...	3	ISOLASI	PX PINDAH RUANGAN	DIA	SEP SDH		
57	3 January 2026	11.18	11.56	SITI MARIA ULFAH NY	36186	BPJS-KES	OBS DYSPNUE	dr. Nastiti Imana INTAN	3	ANSTERU	PX PINDAH RUANGAN	DIA	SEP SDH		
58	3 January 2026	11.59	12.38	SUGIONO TN	28117	BPJS-KES	OBS COLIC ABD EC S COLILITIS	dr. Nur Handy Megaw...	3	SERATAMA	PX PINDAH RUANGAN	DIA	SEP SDH		
59	3 January 2026	12.19	13.24	SHOLEH TN	29382	BPJS-KES	STEMI + VOMITING PROFUS + DRS	dr. Nastiti Imana INTAN	3	ICU	APS	DIA	SEP SDH		
60	3 January 2026		14.50	MEYSHA ERLINDA, AN	55272	UMUM	HIPERPIREKSIA + ISPA	dr. Dwi Retno, SpA	3	JUPITER	PX PINDAH RUANGAN	IQBAL	UMUM		
61	3 January 2026		14.50	ABD MANAB, TN	55273	JKMM	ILEUS	dr. Dimas Adhiatma, S...	3	UKE 3 SELATAN	PX PINDAH RUANGAN	IQBAL	SEP SDH		
62	3 January 2026		14.50	SILVIANA HUSIEN, NY	55274	BPJS-KES	HT URGEN + DM HIPER +	dr. Nur Handy Megaw...	1	MAWAR	PX PINDAH RUANGAN	IQBAL	SEP SDH		
63	3 January 2026		20.10	AGOES MARDIANTO TN	33200	BPJS-KES	ULKUS PEDIS SINISTRA	dr. Nur Handy Megaw...	1	MAWAR	PX PINDAH RUANGAN	IQBAL	SEP SDH		
64	3 January 2026	18.36	21.37	SITI SURANTINI	48863	BPJS-KES	OBS CHEST PAIN	dr. Nastiti Imana INTAN	3	UKE 3 SELATAN	PX PINDAH RUANGAN	FANDI	SEP SDH		
65	3 January 2026	19.00	23.08	FADILAH NISA NOVALITA NN	55279	UMUM	OBS PENKES	dr. Dimas Adhiatma, S...	3	SERATAMA	PX PINDAH RUANGAN	FANDI	UMUM		
66	3 January 2026	20.42	22.47	FELDY ALIEF ALDRIAN SDR	55280	BPJS-KES	OBS VOMITING PROFUS	dr. Nur Handy Megaw...	1	MAWAR	PX PINDAH RUANGAN	FANDI	SEP SDH		
67	3 January 2026	00.49	05.31	SUPINA, NY	55282	BPJS-KES	OBS COLIC ABD + HIPOTENSI + GENERAL WEAKNESS	dr. Nur Handy Megaw...	3	SERATAMA	PX PINDAH RUANGAN	FANDI	SEP SDH		
68	4 January 2026	06.18	07.28	BAYU KRISNA PRASTYA, SDR	55286	BPJS-KES	OF H5 + COLIC ABD + SUSP DHF	dr. Nur Handy Megaw...	2	JUPITER	PX PINDAH RUANGAN	DIA	SEP SDH		
69	4 January 2026	06.46	07.33	RANIA SKY ANINDITA DANIRMALA, AN	37038	BPJS-KES	VOMITING PROFUS + GEA + DRS	dr. M Rizal, Sp.A	1	MAWAR	PX PINDAH RUANGAN	DIA	SEP SDH		
70	4 January 2026	10.04	10.43	SUWARI, TN	55290	BPJS-KES	PERBAIKAN KU + CA PARU D	dr. Sakina, Sp.P	3	SERATAMA	PX PINDAH RUANGAN	DIA	SEP SDH		
71	4 January 2026	11.34	12.26	ACHMAD AHSAN ALFARIZKY, AN	55295	BPJS-KES	GEADRS	dr. M Rizal, Sp.A	VIP	ANSTERU	PX PINDAH RUANGAN	DIA	SEP SDH		
72	4 January 2026	11.56	12.48	KENZIE HUTA ALVARO, AN	55296	BPJS-KES	OF H3 + GEADRS + VOMITING	dr. M Rizal, Sp.A	3		PX PINDAH RUANGAN	DIA	SEP SDH		
73	4 January 2026	12.10	12.17	PUJI LESTARI, NY	55297	BPJS-KES	SUSP APPENDISITIS AKUT	dr. Gagang Guntara K...	3	UKE 3 SELATAN	PX PINDAH RUANGAN	DIA	SEP SDH		
74	4 January 2026	13.42	13.53	MOH YASIN TN	54866	BPJS-KES	VERTIGO	dr. KUN AVRIADY HA...	3	SERATAMA	PX PINDAH RUANGAN	DIA	SEP SDH		
75	4 January 2026		15.00	KUSTADJI, TN	55301	BPJS-KES	STEMI	dr. Nastiti Imana INTAN	3	RUJUK	RUJUK	IQBAL	SEP SDH		
76	4 January 2026		18.18	NAYLA NIKMATUS SA'ADAH AN	55304	BPJS-KES	OF DIGITI 5 MANUS DEKTRA	dr. Rizky A. Satria, Sp...	3	JUPITER	PX PINDAH RUANGAN	IQBAL	SEP SDH		
77	4 January 2026		18.18	KALANDRA HANAN ABQARY AN	55307	UMUM	KDS	dr. M Rizal, Sp.A	3	ICU	APS	IQBAL	UMUM		
78	4 January 2026		20.11	ADRIAN DIMAS SAPUTRA SDR	31815	JKMM	HIPOKALEMI	dr. KUN AVRIADY HA...	3	SERATAMA	PX PINDAH RUANGAN	IQBAL	SEP SDH		
79	4 January 2026		20.22	SUGIANTO TN	13724	BPJS-KES	VOMITING	dr. Nastiti Imana INTAN	3	UKE 3 SELATAN	PX PINDAH RUANGAN	IQBAL	SEP SDH		
80	4 January 2026	20.08	21.10	CHAIRUDIN BUCHORI TN	55312	BPJS-KES	VOMITING	dr. Teguh Setyo Wibo...	1	JUPITER	PX PINDAH RUANGAN	FANDI	SEP SDH		
81	4 January 2026	21.20	21.43	MUHAMMAD ZHAFRAN RABBANI AN	55313	BPJS-KES	DHF	dr. M Rizal, Sp.A	VIP	MAWAR	PX PINDAH RUANGAN	FANDI	SEP SDH		
82	4 January 2026	22.18	23.56	NGATIAH, NY	55315	BPJS-KES	OBS DYSPNEU	dr. Sakina, Sp.P	3		PX PINDAH RUANGAN	FANDI	SEP SDH		
83	4 January 2026	23.01	00.33	ANANG DWI KURNIAWAN AN	55180	BPJS-KES	VERTIGO + ABD PAIN + LOW INTAKE	dr. Dwi Retno, SpA	3	JUPITER	PX PINDAH RUANGAN	FANDI	SEP SDH		
84	5 January 2026	00.06	00.19	MUHAMMAD RAYHAN AL GHANI PUTRA, AN	55318	BPJS-KES	GEADS	dr. Dwi Retno, SpA	2	JUPITER	PX PINDAH RUANGAN	FANDI	SEP SDH		

Tampilan LIST STAGNAN IGD

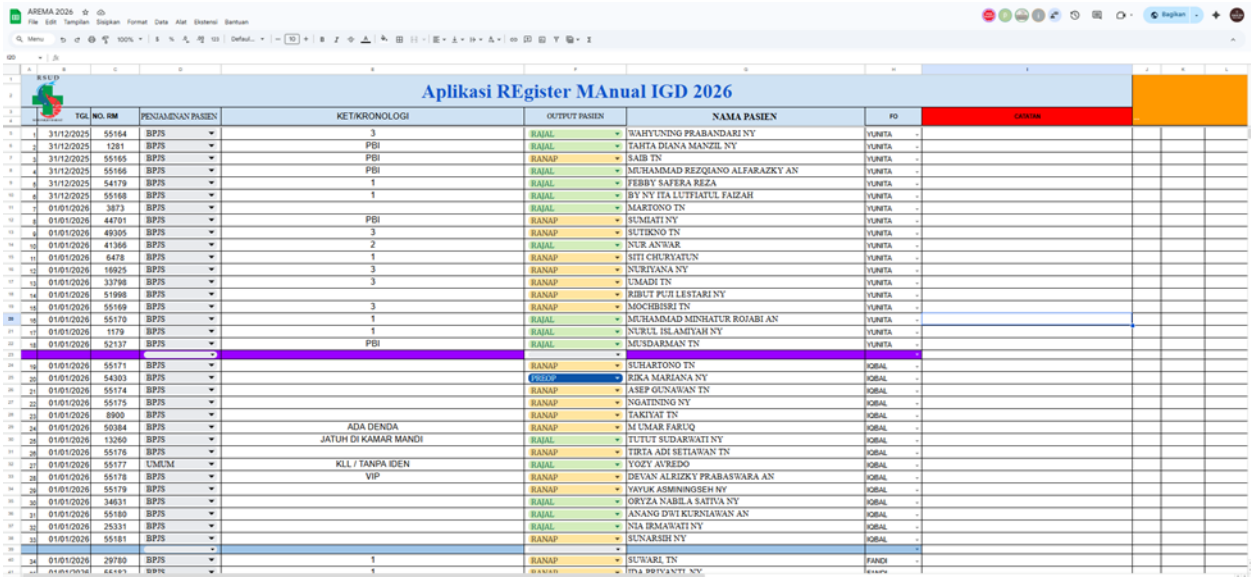

AREMA 2026

RSUD

Aplikasi REgister MAnual IGD 2026

	TGL	NO. RM	PENJAMINAN PASIEN	KET/KRONOLOGI	OUTPUT PASIEN	NAMA PASIEN	FO	CATATAN
1	31/12/2025	55164	BPJS	3	RAJAL	WAHYUNING PRABANDARI NY	YUNITA	
2	31/12/2025	1281	BPJS	PBI	RAJAL	TAHTA DIANA MANZIL NY	YUNITA	
3	31/12/2025	55165	BPJS	PBI	RANAP	SAIB TN	YUNITA	
4	31/12/2025	55166	BPJS	PBI	RAJAL	MUHAMMAD REZQIANO ALFARAZKY AN	YUNITA	
5	31/12/2025	54179	BPJS	1	RAJAL	FEBBY SAFERA REZA	YUNITA	
6	31/12/2025	55168	BPJS	1	RAJAL	BY NY ITA LUTHFATUL FAIZAH	YUNITA	
7	01/01/2026	3873	BPJS		RAJAL	MARTONO TN	YUNITA	
8	01/01/2026	44701	BPJS	PBI	RANAP	SUMIATI NY	YUNITA	
9	01/01/2026	49305	BPJS	3	RANAP	SUTIKNO TN	YUNITA	
10	01/01/2026	41366	BPJS	2	RAJAL	NUR ANWAR	YUNITA	
11	01/01/2026	6478	BPJS	1	RANAP	SITI CHURYATUN	YUNITA	
12	01/01/2026	16925	BPJS	3	RANAP	NURIYANA NY	YUNITA	
13	01/01/2026	33798	BPJS	3	RANAP	UMADI TN	YUNITA	
14	01/01/2026	51998	BPJS		RANAP	RIBUT PUJI LESTARI NY	YUNITA	
15	01/01/2026	55169	BPJS	3	RAJAL	MOCHBISRI TN	YUNITA	
16	01/01/2026	55170	BPJS	1	RAJAL	MUHAMMAD MINHATUR ROJABI AN	YUNITA	
17	01/01/2026	1179	BPJS	1	RAJAL	NURUL ISLAMIYAH NY	YUNITA	
18	01/01/2026	52137	BPJS	PBI	RAJAL	MUSDARMAN TN	YUNITA	
19								
19	01/01/2026	55171	BPJS		RANAP	SUHARTONO TN	IQBAL	
20	01/01/2026	54303	BPJS		RUJUK	RIKA MARIANA NY	IQBAL	
21	01/01/2026	55174	BPJS		RANAP	ASEP GUNAWAN TN	IQBAL	
22	01/01/2026	55175	BPJS		RANAP	NGATINING NY	IQBAL	
23	01/01/2026	8900	BPJS		RANAP	TAKIYAT TN	IQBAL	
24	01/01/2026	50384	BPJS	ADA DENDA	RANAP	M UMAR FARUQ	IQBAL	
25	01/01/2026	13260	BPJS	JATUH DI KAMAR MANDI	RAJAL	TUTUT SUDARWATI NY	IQBAL	
26	01/01/2026	55176	BPJS		RANAP	TIRTA ADI SETIAWAN TN	IQBAL	
27	01/01/2026	55177	UMUM	KLL / TANPA IDEN	RAJAL	YOZY AVREDO	IQBAL	
28	01/01/2026	55178	BPJS	VIP	RANAP	DEVAN ALRIZKY PRABASWARA AN	IQBAL	
29	01/01/2026	55179	BPJS		RANAP	YAYUK ASMININGSIH NY	IQBAL	
30	01/01/2026	34631	BPJS		RAJAL	ORYZA NABILA SATIVA NY	IQBAL	
31	01/01/2026	55180	BPJS		RAJAL	ANANG DWI KURNIAWAN AN	IQBAL	
32	01/01/2026	25331	BPJS		RAJAL	NIA IRMAWATI NY	IQBAL	
33	01/01/2026	55181	BPJS		RANAP	SUNARSIH NY	IQBAL	
34								
24	01/01/2026	29780	BPJS	1	RANAP	SUWARI, TN	FANDI	

Tampilan AREMA IGD 2026

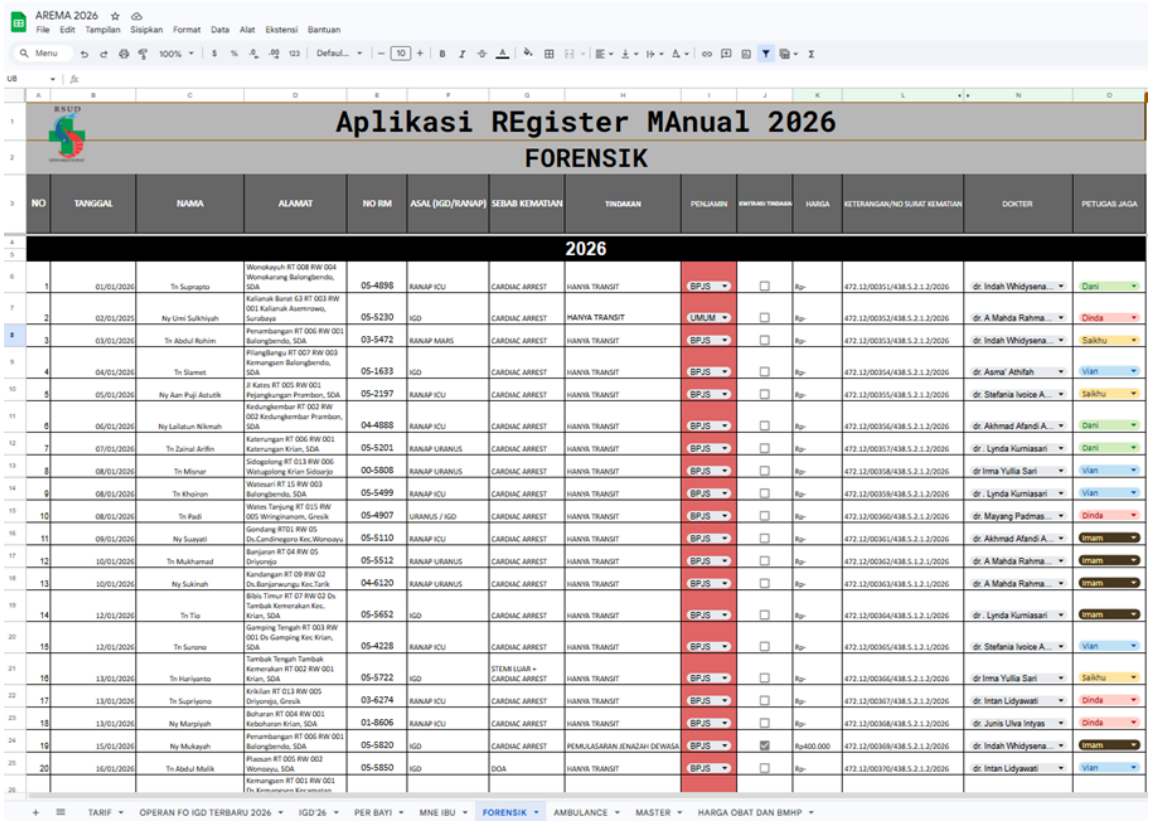

AREMA 2026

File Edit Tampilan Sisipkan Format Data Alat Ekstensi Bantuan

Aplikasi REgister MAnual 2026

FORENSIK

NO	TANGGAL	NAMA	ALAMAT	NO RM	ASAL (IGD/RANAP)	SEBAB KEMATIAN	TINDAKAN	PENJAMIN	KONTRASI TINDAKAN	HARGA	KETERANGAN/NO SURAT KEMATIAN	DOKTER	PETUGAS JAGA
2026													
1	01/01/2026	Tn Suprapto	Wonokayuh RT 008 RW 004 Wonokarang Balongbendo, SDA	05-4898	RANAP ICU	CARDIAC ARREST	HANYA TRANSIT	BPJS		Rp-	472.12/00351/438.5.2.1.2/2026	dr. Indah Whidysena...	Dani
2	02/01/2025	Ny Umi Sulkhiyah	Kallanak Barat G3 RT 003 RW 001 Kallanak Asemrowo, Surabaya	05-5230	IGD	CARDIAC ARREST	HANYA TRANSIT	UMUM		Rp-	472.12/00352/438.5.2.1.2/2026	dr. A Mahda Rahma...	Dinda
3	03/01/2026	Tn Abdul Rohim	Penambangan RT 006 RW 001 Balongbendo, SDA	03-5472	RANAP MARS	CARDIAC ARREST	HANYA TRANSIT	BPJS		Rp-	472.12/00353/438.5.2.1.2/2026	dr. Indah Whidysena...	Saikhu
4	04/01/2026	Tn Slamet	Plangilangu RT 007 RW 003 Kemangsen Balongbendo, SDA	05-1633	IGD	CARDIAC ARREST	HANYA TRANSIT	BPJS		Rp-	472.12/00354/438.5.2.1.2/2026	dr. Asma' Athifah	Vian
5	05/01/2026	Ny Aan Puji Astutik	Jl Kates RT 005 RW 001 Pejangkungan Prambon, SDA	05-2197	RANAP ICU	CARDIAC ARREST	HANYA TRANSIT	BPJS		Rp-	472.12/00355/438.5.2.1.2/2026	dr. Stefania Ivoice A...	Saikhu
6	06/01/2026	Ny Lailatun Nikmah	Kedungkembar RT 002 RW 002 Kedungkembar Prambon, SDA	04-4888	RANAP ICU	CARDIAC ARREST	HANYA TRANSIT	BPJS		Rp-	472.12/00356/438.5.2.1.2/2026	dr. Akhmad Afandi A...	Dani
7	07/01/2026	Tn Zainal Arifin	Keterungan RT 006 RW 001 Keterungan Krian, SDA	05-5201	RANAP URANUS	CARDIAC ARREST	HANYA TRANSIT	BPJS		Rp-	472.12/00357/438.5.2.1.2/2026	dr . Lynda Kurniasari	Dani
8	08/01/2026	Tn Misnar	Sidogolong RT 013 RW 006 Watugolong Krian Sidoarjo	00-5808	RANAP URANUS	CARDIAC ARREST	HANYA TRANSIT	BPJS		Rp-	472.12/00358/438.5.2.1.2/2026	dr Irma Yullia Sari	Vian
9	08/01/2026	Tn Khoiron	Watesari RT 15 RW 003 Balongbendo, SDA	05-5499	RANAP ICU	CARDIAC ARREST	HANYA TRANSIT	BPJS		Rp-	472.12/00359/438.5.2.1.2/2026	dr . Lynda Kurniasari	Vian
10	08/01/2026	Tn Padi	Wates Tanjung RT 015 RW 005 Wringinanom, Gresik	05-4907	URANUS / IGD	CARDIAC ARREST	HANYA TRANSIT	BPJS		Rp-	472.12/00360/438.5.2.1.2/2026	dr. Mayang Padmas...	Dinda
11	09/01/2026	Ny Suayati	Gondang RT01 RW 05 Ds.Candinegoro Kec.Wonoayu	05-5110	RANAP ICU	CARDIAC ARREST	HANYA TRANSIT	BPJS		Rp-	472.12/00361/438.5.2.1.2/2026	dr. Akhmad Afandi A...	Imam
12	10/01/2026	Tn Mukhamad	Banjaran RT 04 RW 05 Driyorejo	05-5512	RANAP URANUS	CARDIAC ARREST	HANYA TRANSIT	BPJS		Rp-	472.12/00362/438.5.2.1.2/2026	dr. A Mahda Rahma...	Imam
13	10/01/2026	Ny Sukinah	Kandangan RT 09 RW 02 Ds.Banjarwungu Kec.Tarik	04-6120	RANAP URANUS	CARDIAC ARREST	HANYA TRANSIT	BPJS		Rp-	472.12/00363/438.5.2.1.2/2026	dr. A Mahda Rahma...	Imam
14	12/01/2026	Tn Tio	Bibis Timur RT 07 RW 02 Ds Tambak Kemerakan Kec. Krian, SDA	05-5652	IGD	CARDIAC ARREST	HANYA TRANSIT	BPJS		Rp-	472.12/00364/438.5.2.1.2/2026	dr . Lynda Kurniasari	Imam
15	12/01/2026	Tn Surono	Gamping Tengah RT 003 RW 001 Ds Gamping Kec Krian, SDA	05-4228	RANAP ICU	CARDIAC ARREST	HANYA TRANSIT	BPJS		Rp-	472.12/00365/438.5.2.1.2/2026	dr. Stefania Ivoice A...	Vian
16	13/01/2026	Tn Hariyanto	Tambak Tengah Tambak Kemerakan RT 002 RW 001 Krian, SDA	05-5722	IGD	STEMI LUAR + CARDIAC ARREST	HANYA TRANSIT	BPJS		Rp-	472.12/00366/438.5.2.1.2/2026	dr Irma Yullia Sari	Saikhu
17	13/01/2026	Tn Supriyono	Krikilan RT 013 RW 005 Driyorejo, Gresik	03-6274	RANAP ICU	CARDIAC ARREST	HANYA TRANSIT	BPJS		Rp-	472.12/00367/438.5.2.1.2/2026	dr. Intan Lidyawati	Dinda
18	13/01/2026	Ny Marpiyah	Boharan RT 004 RW 001 Keboharan Krian, SDA	01-8606	RANAP ICU	CARDIAC ARREST	HANYA TRANSIT	BPJS		Rp-	472.12/00368/438.5.2.1.2/2026	dr. Junis Ulva Intyas	Dinda
19	15/01/2026	Ny Mukayah	Penambangan RT 006 RW 001 Balongbendo, SDA	05-5820	IGD	CARDIAC ARREST	PEMULASARAN JENAZAH DEWASA	BPJS	☑	Rp400.000	472.12/00369/438.5.2.1.2/2026	dr. Indah Whidysena...	Imam
20	16/01/2026	Tn Abdul Malik	Plaosan RT 005 RW 002 Wonoayu, SDA	05-5850	IGD	DOA	HANYA TRANSIT	BPJS		Rp-	472.12/00370/438.5.2.1.2/2026	dr. Intan Lidyawati	Vian
			Kemangsen RT 001 RW 001										

TARIF | OPERAN FO IGD TERBARU 2026 | IGD'26 | PER BAYI | MNE IBU | FORENSIK | AMBULANCE | MASTER | HARGA OBAT DAN BMHP

Tampilan AREMA 2026 FORENSIK 2026

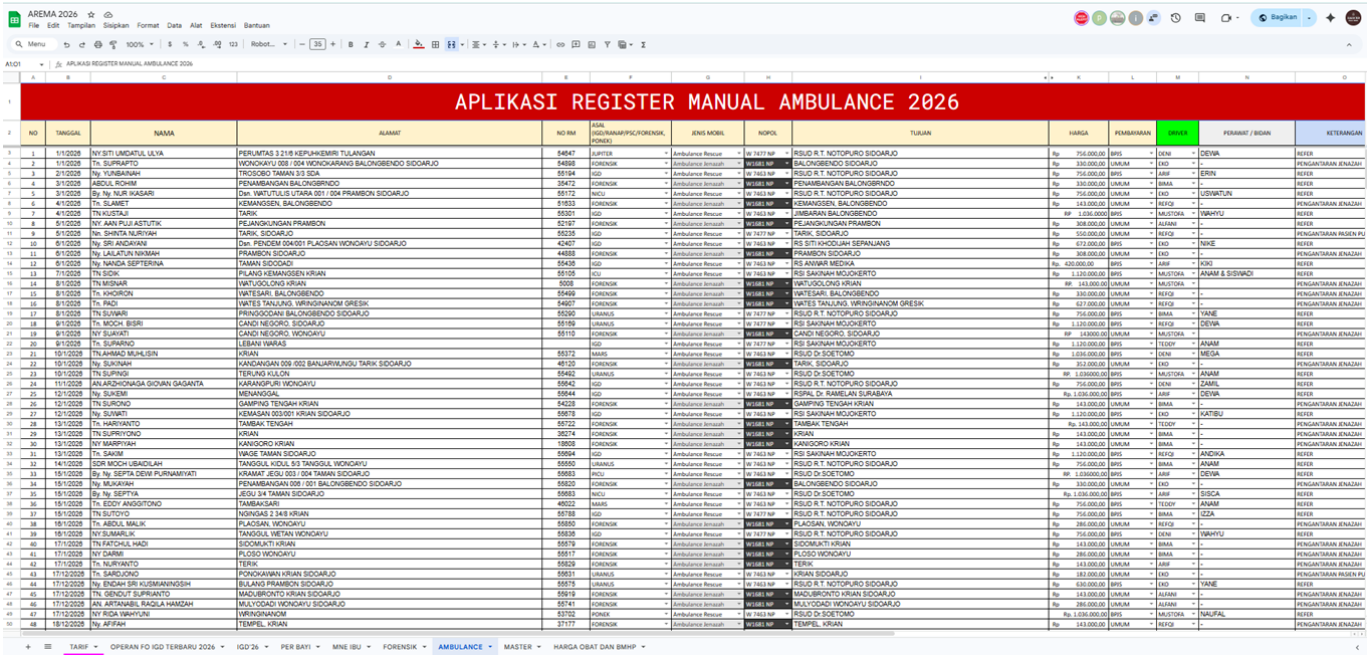

AREMA 2026

File Edit Tampilan Sisipkan Format Data Alat Ekstensi Bantuan

APLIKASI REGISTER MANUAL AMBULANCE 2026

NO	TANGGAL	NAMA	ALAMAT	NO RM	ASAL (IGD/RANAP/PSC/FORENSIK, PONEK)	JENIS MOBIL	NOPOL	TUJUAN	HARGA	PEMBAYARAN	DRIVER	PERAWAT / BIDAN	KETERANGAN
1	1/1/2026	NY SITI UMDATUL ULYA	PERUMTAS 3 21/8 KEPUHKEMIRI TULANGAN	54647	JUPITER	Ambulance Rescue	W 7477 NP	RSUD R.T. NOTOPURO SIDOARJO	756.000,00	BPJS	DENI	DEWA	REFER
2	1/1/2026	Tn. SUPRAPTO	WONOKAYU 008 / 004 WONOKARANG BALONGBENDO SIDOARJO	54698	FORENSIK	Ambulance Jenazah	W1581 NP	BALONGBENDO SIDOARJO	330.000,00	UMUM	EKO	-	PENGANTARAN JENAZAH
3	2/1/2026	Ny. YUNIANAH	TROSOBO TAMAN 3/3 SDA	55194	IGD	Ambulance Rescue	W 7423 NP	RSUD R.T. NOTOPURO SIDOARJO	756.000,00	BPJS	ARIF	ERIN	REFER
4	3/1/2026	ABDUL ROHIM	PENAMBANGAN BALONGBRNDO	35472	FORENSIK	Ambulance Rescue	W1581 NP	PENAMBANGAN BALONGBRNDO	330.000,00	UMUM	BIMA	-	REFER
5	3/1/2026	By. Ny. NUR IKASARI	Dsn. WATUTULIS UTARA 001 / 004 PRAMBON SIDOARJO	55172	NICU	Ambulance Rescue	W 7463 NP	RSUD R.T. NOTOPURO SIDOARJO	756.000,00	UMUM	EKO	USWATUN	REFER
6	4/1/2026	Tn. SLAMET	KEMANGSEN, BALONGBENDO	51833	FORENSIK	Ambulance Rescue	W 7423 NP	KEMANGSEN, BALONGBENDO	143.000,00	UMUM	REFQI	-	PENGANTARAN JENAZAH
7	4/1/2026	TN KUSTAJI	TARIK	55301	IGD	Ambulance Rescue	W 7463 NP	JIMBARAN BALONGBENDO	RP. 1.036.0000	BPJS	MUSTOFA	WAHYU	REFER
8	5/1/2026	NY. AAN PUJI ASTUTIK	PEJANGKUNGAN PRAMBON	52197	FORENSIK	Ambulance Jenazah	W1581 NP	PEJANGKUNGAN PRAMBON	308.000,00	UMUM	ALFANI	-	REFER
9	5/1/2026	Nn. SHINTA NURIYAH	TARIK, SIDOARJO	56235	IGD	Ambulance Rescue	W 7477 NP	TARIK, SIDOARJO	550.000,00	UMUM	REFQI	-	PENGANTARAN PASIEN PU
10	5/1/2026	Ny. SRI ANDAYANI	Dsn. PENDEM 004/001 PLAOSAN WONOAYU SIDOARJO	42407	IGD	Ambulance Rescue	W 7463 NP	RS SITI KHODJAH SEPANJANG	672.000,00	BPJS	EKO	NIKE	REFER
11	5/1/2026	Ny. LAILATUN NIKMAH	PRAMBON SIDOARJO	44888	FORENSIK	Ambulance Jenazah	W1581 NP	PRAMBON SIDOARJO	308.000,00	UMUM	EKO	-	PENGANTARAN JENAZAH
12	5/1/2026	Ny. NANDA SEPTERINA	TAMAN SIDODADI	55436	IGD	Ambulance Rescue	W 7463 NP	RS ANWAR MEDIKA	420.000,00	BPJS	ARIF	KIKI	REFER
13	7/1/2026	TN SIDIK	PLANG KEMANGSEN KRIAN	55105	ICU	Ambulance Rescue	W 7463 NP	RSI SAKINAH MOJOKERTO	1.120.000,00	BPJS	MUSTOFA	ANAM & SISWADI	REFER
14	8/1/2026	TN MISNAR	WATUGOLONG KRIAN	5008	FORENSIK	Ambulance Jenazah	W1581 NP	WATUGOLONG KRIAN	143.000,00	UMUM	MUSTOFA	-	PENGANTARAN JENAZAH
15	8/1/2026	TN. KHOIRON	WATESARI. BALONGBENDO	55499	FORENSIK	Ambulance Jenazah	W1581 NP	WATESARI. BALONGBENDO	330.000,00	UMUM	REFQI	-	PENGANTARAN JENAZAH
16	8/1/2026	Tn. PADI	WATES TANJUNG, WRINGINANOM GRESIK	54907	FORENSIK	Ambulance Jenazah	W1581 NP	WATES TANJUNG, WRINGINANOM GRESIK	627.000,00	UMUM	REFQI	-	PENGANTARAN JENAZAH
17	8/1/2026	TN SUWARI	PRINGKODANI BALONGBENDO SIDOARJO	55290	URANUS	Ambulance Rescue	W 7477 NP	RSUD R.T. NOTOPURO SIDOARJO	756.000,00	BPJS	BIMA	YANE	REFER
18	9/1/2026	Tn. MOCH. BISRI	CANDI NEGORO, SIDOARJO	55159	URANUS	Ambulance Rescue	W 7477 NP	RSI SAKINAH MOJOKERTO	1.120.000,00	BPJS	REFQI	DEWA	REFER
19	9/1/2026	NY SUAYATI	CANDI NEGORO, WONOAYU	55110	FORENSIK	Ambulance Jenazah	W1581 NP	CANDI NEGORO, SIDOARJO	143000,00	UMUM	MUSTOFA	-	PENGANTARAN JENAZAH
20	9/1/2026	Tn. SUPARNO	LEBANI WARAS	55290	IGD	Ambulance Rescue	W 7477 NP	RSI SAKINAH MOJOKERTO	1.120.000,00	BPJS	TEDDY	ANAM	REFER
21	10/1/2026	TN.AHMAD MUHLISIN	KRIAN	55372	MARS	Ambulance Rescue	W 7463 NP	RSUD Dr SOETOMO	1.036.000,00	BPJS	DENI	MEGA	REFER
22	10/1/2026	Ny. SUKINAH	KANDANGAN 009 /002 BANJARWUNGU TARIK SIDOARJO	46120	FORENSIK	Ambulance Jenazah	W1581 NP	TARIK, SIDOARJO	352.000,00	UMUM	EKO	-	PENGANTARAN JENAZAH
23	10/1/2026	TN SUPINGI	TERUNG KULON	55462	URANUS	Ambulance Rescue	W 7463 NP	RSUD Dr SOETOMO	RP. 1.036000,00	BPJS	MUSTOFA	ANAM	REFER
24	11/1/2026	AN.ARDHONAGA GIOVAN GAGANTA	KARANGPURI WONOAYU	55642	IGD	Ambulance Rescue	W 7463 NP	RSUD R.T. NOTOPURO SIDOARJO	756.000,00	BPJS	DENI	ZAMIL	REFER
25	12/1/2026	Ny. SUKEMI	MENANGGAL	55644	IGD	Ambulance Rescue	W 7463 NP	RSPAL Dr. RAMELAN SURABAYA	Rp.1.036.000,00	BPJS	ARIF	DEWA	REFER
26	12/1/2026	TN SURONO	GAMPING TENGAH KRIAN	54228	FORENSIK	Ambulance Jenazah	W1581 NP	GAMPING TENGAH KRIAN	143.000,00	UMUM	BIMA	-	PENGANTARAN JENAZAH
27	12/1/2026	Ny. SUYATI	KEMASAN 003/001 KRIAN SIDOARJO	55678	IGD	Ambulance Rescue	W 7463 NP	RSI SAKINAH MOJOKERTO	1.120.000,00	BPJS	EKO	KATIBU	REFER
28	13/1/2026	Tn. HARIYANTO	TAMBAK TENGAH	55722	FORENSIK	Ambulance Jenazah	W1581 NP	TAMBAK TENGAH	Rp.143.000,00	UMUM	TEDDY	-	PENGANTARAN JENAZAH
29	13/1/2026	TN SUPRIYONO	KRIAN	38274	FORENSIK	Ambulance Jenazah	W1581 NP	KRIAN	143.000,00	UMUM	BIMA	-	PENGANTARAN JENAZAH
30	13/1/2026	NY MARPIYAH	KANYOORO KRIAN	18808	FORENSIK	Ambulance Jenazah	W1581 NP	KANYOORO KRIAN	143.000,00	UMUM	BIMA	-	PENGANTARAN JENAZAH
31	13/1/2026	TN. SAKIM	WAGE TAMAN SIDOARJO	55894	IGD	Ambulance Rescue	W 7423 NP	RSI SAKINAH MOJOKERTO	1.120.000,00	BPJS	REFQI	ANDIKA	REFER
32	14/1/2026	SDR MOCH UBAIDILAH	TANGGUL KIDUL 5/3 TANGGUL WONOAYU	55550	URANUS	Ambulance Rescue	W 7463 NP	RSUD R.T. NOTOPURO SIDOARJO	756.000,00	BPJS	BIMA	ANAM	REFER
33	15/1/2026	By. Ny. SEPTA DEWI PURNAMIYATI	KRAMAT JEGU 003 / 004 TAMAN SIDOARJO	55883	NICU	Ambulance Rescue	W 7463 NP	RSUD Dr SOETOMO	RP. 1.036000,00	BPJS	ARIF	DEWA	REFER
34	15/1/2026	By. MUKAYAH	PENAMBANGAN 009 / 001 BALONGBENDO SIDOARJO	55820	FORENSIK	Ambulance Jenazah	W1581 NP	BALONGBENDO SIDOARJO	330.000,00	UMUM	EKO	-	PENGANTARAN JENAZAH
35	15/1/2026	By. Ny. SEPTYA	JEGU 3/4 TAMAN SIDOARJO	55883	NICU	Ambulance Rescue	W 7463 NP	RSUD Dr SOETOMO	Rp.1.036.000,00	BPJS	ARIF	SISCA	REFER
36	15/1/2026	Tn. EDDY ANGGITONO	TAMBAKSARI	46022	MARS	Ambulance Rescue	W 7463 NP	RSUD R.T. NOTOPURO SIDOARJO	756.000,00	BPJS	TEDDY	ANAM	REFER
37	15/1/2026	TN SUTOYO	NGINGAS 2 34/8 KRIAN	55788	IGD	Ambulance Rescue	W 7477 NP	RSUD R.T. NOTOPURO SIDOARJO	756.000,00	BPJS	BIMA	IZZA	REFER
38	16/1/2026	Tn. ABDUL MALIK	PLAOSAN, WONOAYU	55850	FORENSIK	Ambulance Jenazah	W1581 NP	PLAOSAN, WONOAYU	280.000,00	UMUM	REFQI	-	PENGANTARAN JENAZAH
39	16/1/2026	NY.SUMARLIK	TANGGUL WETAN WONOAYU	55838	IGD	Ambulance Rescue	W 7477 NP	RSUD R.T. NOTOPURO SIDOARJO	756.000,00	BPJS	DENI	WAHYU	REFER
40	17/1/2026	TN FATCHUL HADI	SIDOMUKTI KRIAN	55579	FORENSIK	Ambulance Jenazah	W1581 NP	SIDOMUKTI KRIAN	143.000,00	UMUM	BIMA	-	PENGANTARAN JENAZAH
41	17/1/2026	NY DARMI	PLOSO WONOAYU	55817	FORENSIK	Ambulance Jenazah	W1581 NP	PLOSO WONOAYU	280.000,00	UMUM	BIMA	-	PENGANTARAN JENAZAH
42	17/1/2026	Tn. NURYANTO	TERIK	55829	FORENSIK	Ambulance Jenazah	W1581 NP	TERIK	143.000,00	UMUM	ARIF	-	PENGANTARAN JENAZAH
43	17/12/2026	Tn. SARDJONO	PONOKAWAN KRIAN SIDOARJO	55831	URANUS	Ambulance Rescue	W 7463 NP	KRIAN SIDOARJO	182.000,00	UMUM	EKO	-	PENGANTARAN PASIEN PU
44	17/12/2026	Ny. ENDAH SRI KUSMIANINGSIH	BULANG PRAMBON SIDOARJO	55575	URANUS	Ambulance Rescue	W 7463 NP	RSUD R.T. NOTOPURO SIDOARJO	630.000,00	BPJS	EKO	YANE	REFER
45	17/12/2026	TN. GENDUT SUPRIANTO	MADUBRONTO KRIAN SIDOARJO	55819	FORENSIK	Ambulance Jenazah	W1581 NP	MADUBRONTO KRIAN SIDOARJO	143.000,00	UMUM	ALFANI	-	PENGANTARAN JENAZAH
46	17/12/2026	AN. ARTANABIL RAQILA HAMZAH	MULYODADI WONOAYU SIDOARJO	55741	FORENSIK	Ambulance Jenazah	W1581 NP	MULYODADI WONOAYU SIDOARJO	280.000,00	UMUM	ALFANI	-	PENGANTARAN JENAZAH
47	17/12/2026	NY RIDA WAHYUNI	WRINGINANOM	53702	PONEK	Ambulance Rescue	W 7463 NP	RSUD Dr SOETOMO	Rp.1.036.000,00	BPJS	MUSTOFA	NAUFAL	REFER
48	18/12/2026	Ny. AFIFAH	TEMPEL, KRIAN	37177	FORENSIK	Ambulance Jenazah	W1581 NP	TEMPEL, KRIAN	143.000,00	UMUM	REFQI	-	PENGANTARAN JENAZAH

TARIF | OPERAN FO IGD TERBARU 2026 | IGD'26 | PER BAYI | MNE IBU | FORENSIK | AMBULANCE | MASTER | HARGA OBAT DAN BMHP

Tampilan AREMA 2026 AMBULANCE 2026

APLIKASI REGISTER MANUAL MNE & PERISTI IBU 2026

NO	TANGGAL	NO. RM	PENJAMINAN	MNE	KET/KRONOLOGI	OUTPUT PASIEN	NAMA PASIEN	FO
1	01/01/2026	54499	BPJS	MNE IBU		RAJAL	ADISTY WAHYU BERLIANA	IQBAL
2	02/01/2026	50272	BPJS	MNE IBU		RANAP	SUSI BUDI SRI RAHAYU NY	IQBAL
3	03/01/2026	55247	BPJS	MNE IBU		RANAP	DEA AYU FANIA NY	YUNITA
4	04/01/2026	55283	BPJS	MNE IBU		RANAP	THIN THIN PRASETYORINI, NY	FANDI
5	04/01/2026	55287	BPJS	MNE IBU		RANAP	NIKEN DWIRETNO GALUH AGRIKALTARINI NY	DIA
6	04/01/2026	55302	BPJS	MNE IBU		RANAP	HIKMAH HIDAYATI NY	IQBAL
7	04/01/2026	44888	BPJS	MNE IBU		RANAP	LAILATUN NIKMAH NY	FANDI
8	05/01/2026	55343	BPJS	MNE IBU		RANAP	IMROATUL KHOIRIYAH NY	YUNITA
9	05/01/2026	46089	BPJS	MNE IBU		RANAP	HILMY ALFIA, NY	YUNITA
10	06/01/2026	55400	BPJS	MNE IBU		RANAP	KHOIRUN NABILA NY	YUNITA
11	07/01/2026	54232	BPJS	MNE IBU		RAJAL	FAROCHATUL JANNAH NY	YUNITA
12	07/01/2026	5299	BPJS	MNE IBU		RAJAL	MIRANDA NADYA WAHYU SANTIKA NY	YUNITA
13	07/01/2026	43430	BPJS	MNE IBU		RAJAL	FITRIA INDAH RAHMAWATI NY	YUNITA
14	07/01/2026	55501	BPJS	MNE IBU		RAJAL	FINA WAHYU ANANDA LESTARI, NY	FANDI
15	07/01/2026	55510	BPJS	MNE IBU		RAJAL	ARUM ILMIYAH, NY	FANDI
16	08/01/2026	51076	BPJS	MNE IBU		RANAP	APRILISA SRI RATNANINGSIH NY	FANDI
17	08/01/2026	30870	BPJS	MNE IBU		RAJAL	ARSY NAFA TALIA PUTRI NY	IQBAL
18	10/01/2026	55587	BPJS	MNE IBU		RANAP	WULAN WAHYU SETYORINI NY	IQBAL
19	10/01/2026	55617	BPJS	MNE IBU		RANAP	SHINTA FITRIANA NY	FANDI
20	10/01/2026	5562	BPJS	MNE IBU		RANAP	NATASYA SILVYANA FIRDAUS NY	YUNITA
21	11/01/2026	35858	BPJS	PRE OP - EL NIFAS		RANAP	MAIMUNA, NY	DIA
22	11/01/2026	47476	BPJS	PRE OP - EL NIFAS		RANAP	INDAHYATI, NY	DIA
23	11/01/2026	55413	BPJS	PRE OP - EL NIFAS		RANAP	SRIASIH NY	DIA
24	11/01/2026	5264	BPJS	PRE OP - EL NIFAS		RANAP	NASYA IDZAA ROHMAH NY	IQBAL
25	12/01/2026	6746	BPJS	MNE IBU		RANAP	IMAMATUNNISA', NY	DIA
26	12/01/2026	54232	BPJS	MNE IBU		RANAP	FAROCHATUL JANNAH NY	DIA
27	12/01/2026	49578	BPJS	MNE IBU	PBPU	RANAP	DWI RAHMAWATI NY	IQBAL
28	13/01/2026	55728	BPJS	MNE IBU	KLS 2 MANDIRI	RANAP	NORSA SUGIARTA NY	YUNITA
29	13/01/2026	55742	BPJS	MNE IBU		RANAP	ANIS NOVITA SARI NY	IQBAL
30	14/01/2026	55800	BPJS	MNE IBU		RAJAL	YENI AGUSTININGSIH NY	IQBAL

TARIF | OPERAN FO IGD TERBARU 2026 | IGD'26 | PER BAYI | MNE IBU | FORENSIK | AMBULANCE | MASTER | HARGA OBAT DAN BMHP

Tampilan AREMA 2026 MNE & PERISTI IBU

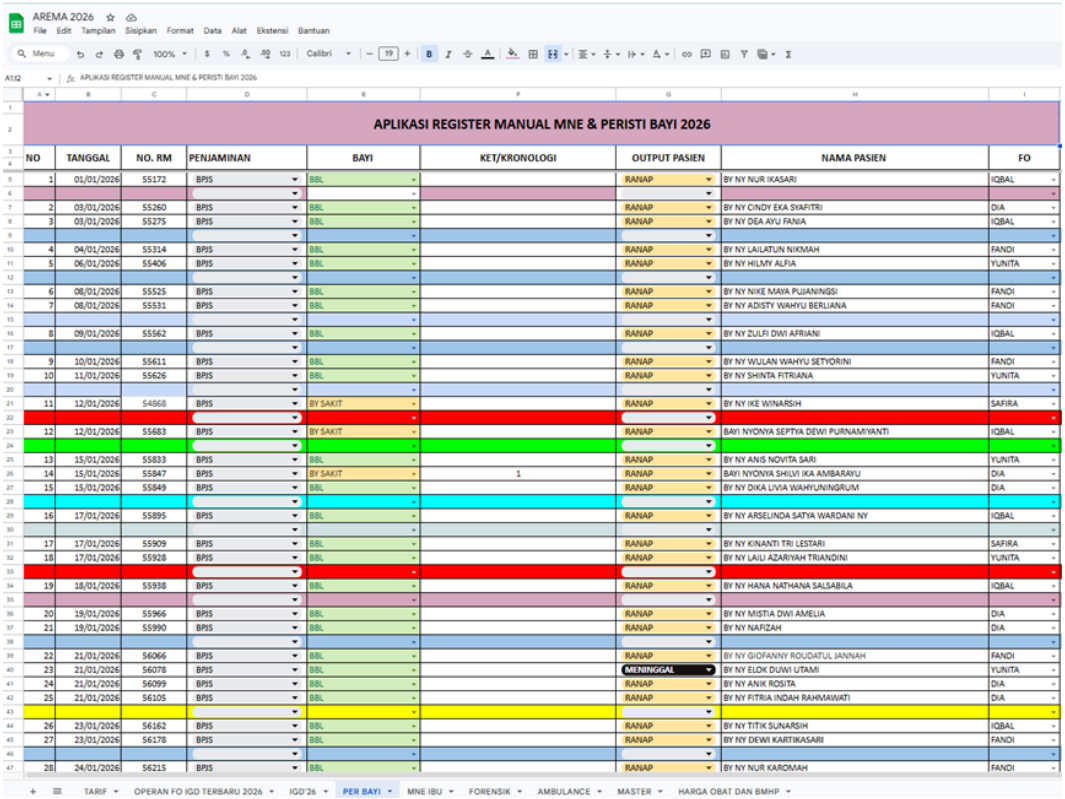

APLIKASI REGISTER MANUAL MNE & PERISTI BAYI 2026

NO	TANGGAL	NO. RM	PENJAMINAN	BAYI	KET/KRONOLOGI	OUTPUT PASIEN	NAMA PASIEN	FO
1	01/01/2026	55172	BPJS	BBL		RANAP	BY NY NUR IKASARI	IQBAL
2	03/01/2026	55260	BPJS	BBL		RANAP	BY NY CINDY EKA SYAFITRI	DIA
3	03/01/2026	55275	BPJS	BBL		RANAP	BY NY DEA AYU FANIA	IQBAL
4	04/01/2026	55314	BPJS	BBL		RANAP	BY NY LAILATUN NIKMAH	FANDI
5	06/01/2026	55406	BPJS	BBL		RANAP	BY NY HILMY ALFIA	YUNITA
6	08/01/2026	55525	BPJS	BBL		RANAP	BY NY NIKE MAYA PUJIANINGSI	FANDI
7	08/01/2026	55531	BPJS	BBL		RANAP	BY NY ADISTY WAHYU BERLIANA	FANDI
8	09/01/2026	55562	BPJS	BBL		RANAP	BY NY ZULFI DWI AFRIANI	IQBAL
9	10/01/2026	55611	BPJS	BBL		RANAP	BY NY WULAN WAHYU SETYORINI	FANDI
10	11/01/2026	55626	BPJS	BBL		RANAP	BY NY SHINTA FITRIANA	YUNITA
11	12/01/2026	54868	BPJS	BY SAKIT		RANAP	BY NY IKE WINARSIH	SAFIRA
12	12/01/2026	55683	BPJS	BY SAKIT		RANAP	BAYI NYONYA SEPTYA DEWI PURNAMIYANTI	IQBAL
13	15/01/2026	55833	BPJS	BBL		RANAP	BY NY ANIS NOVITA SARI	YUNITA
14	15/01/2026	55847	BPJS	BY SAKIT	1	RANAP	BAYI NYONYA SHILVI IKA AMBARAYU	DIA
15	15/01/2026	55849	BPJS	BBL		RANAP	BY NY DIKA LIVIA WAHYUNINGRUM	DIA
16	17/01/2026	55895	BPJS	BBL		RANAP	BY NY ARSELINDA SATYA WARDANI NY	IQBAL
17	17/01/2026	55909	BPJS	BBL		RANAP	BY NY KINANTI TRI LESTARI	SAFIRA
18	17/01/2026	55928	BPJS	BBL		RANAP	BY NY LAILI AZARIYAH TRIANDINI	YUNITA
19	18/01/2026	55938	BPJS	BBL		RANAP	BY NY HANA NATHANA SALSABILA	IQBAL
20	19/01/2026	55966	BPJS	BBL		RANAP	BY NY MISTIA DWI AMELIA	DIA
21	19/01/2026	55990	BPJS	BBL		RANAP	BY NY NAFIZAH	DIA
22	21/01/2026	56066	BPJS	BBL		RANAP	BY NY GIOFANNY ROUDATUL JANNAH	FANDI
23	21/01/2026	56078	BPJS	BBL		MENINGGAL	BY NY ELOK DUWI UTAMI	YUNITA
24	21/01/2026	56099	BPJS	BBL		RANAP	BY NY ANIK ROSITA	DIA
25	21/01/2026	56105	BPJS	BBL		RANAP	BY NY FITRIA INDAH RAHMAWATI	DIA
26	23/01/2026	56162	BPJS	BBL		RANAP	BY NY TITIK SUNARSIH	IQBAL
27	23/01/2026	56178	BPJS	BBL		RANAP	BY NY DEWI KARTIKASARI	FANDI
28	24/01/2026	56215	BPJS	BBL		RANAP	BY NY NUR KAROMAH	FANDI

Tampilan AREMA 2026 MNE & PERISTI BAYI